

Nous sommes une usine de verrouillage et de verrouillage professionnelle en Chine. L'usine a été fondée en 2004 et a été développée pour une grande entreprise intégrée dans les départements électronique, logiciel, matériel, qualité, recherche et développement, vente, production, etc. mètres carrés pour les bâtiments. Plus de 90% de nos produits sont vendus dans plus de vingt pays à travers le monde. Notre gamme de produits comprend des coffres-forts pour chambres d'hôtel, des coffres-forts pour la maison et le bureau, des coffres-forts pour placards, des coffres-forts commerciaux. Ils sont pour les mots de passe, les empreintes digitales, le coffre-fort ignifuge, le coffre-fort des armes à feu, le coffre-fort étanche, le coffre-fort pour fichiers, le coffre-fort mural, les serrures d'hôtel et autres serrures intelligentes, etc.

[Toucher l'hôtel de verrouillage par mot de passe dans l'usine de boîte de sécurité de la chambre Chine](#)

Fournisseur de coffres-forts de motel d'hôtel de serrure de clavier numérique en gros Chine
Fabricant de coffre-fort de chambre d'hôtel de serrure de mot de passe d'accès sans clé
Chine

Hôtel de serrure à code numérique électronique dans une usine de coffres-forts en Chine

Product description

Nom du produit	Serrure à code numérique pour coffre-fort pour ordinateur portable de chambre d'hôtel
Nom du modèle	BZ2042
Matériel	Acier laminé à froid
Dimensions extérieures	H200XW420XD370mm
Corps / porte	1,5 mm et 5 mm pour la sécurité
Source de courant	Piles alcalines 4X1,5 V.
Une fonction	Micromoteur guidé, code invité et code principal pour la gestion des portes, avec clés d'urgence mécaniques, capable de garder une trace des enregistrements de libération 1000 pièces
Application	Hôtels, bureaux

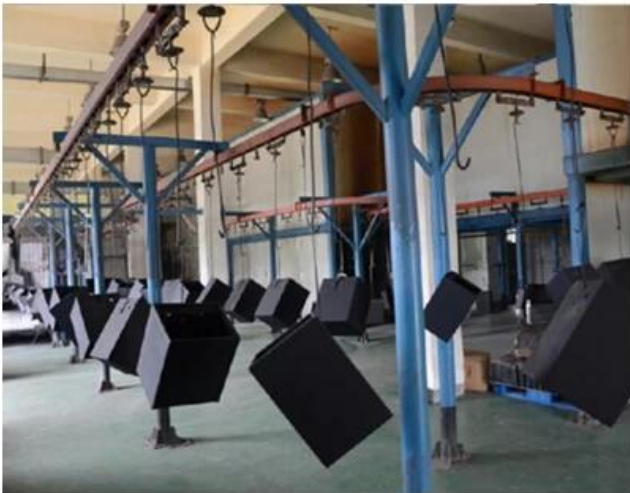



Product sample room



Our Advantage

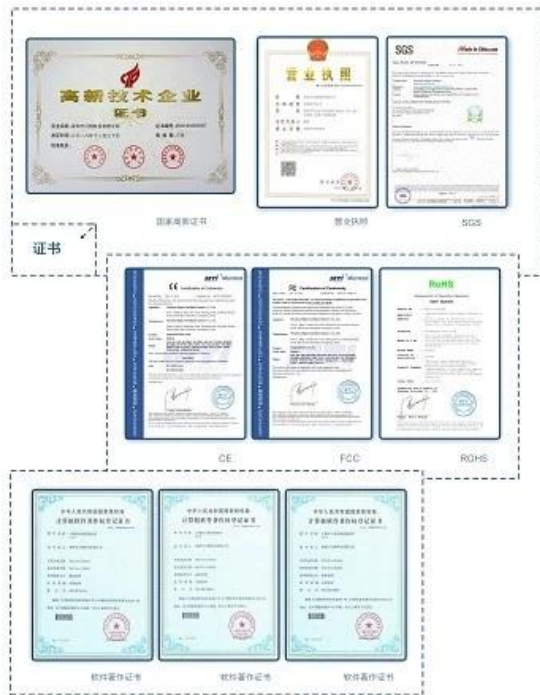

FAQ

Q: Êtes-vous une usine ou une entreprise commerciale?

A: Nous sommes usine.

Q: pouvons-nous acheter un échantillon pour tester?

R: oui, vous le pouvez.

Q: Devrions-nous payer le coût de l'échantillon?

R: Oui, vous devez payer et pouvez rembourser lorsque vous commandez plus de 200 pièces.

Q: pouvez-vous peindre notre couleur?

R: Oui, vous le pouvez.

Q: Acceptez-vous OEM ou ODM?

A: oui

Q: quel est le délai de livraison?

A: une semaine à 35 jours selon différents modèles et quantité.

Q: Pouvons-nous visiter votre usine?

R: Oui, bienvenue.

Our services

1. Prix direct d'usine
2. La réponse la plus rapide et la citation la plus précise
3. Nous pouvons contrôler le coût des produits sur la base de la garantie d'une bonne qualité
4. Nous avons le meilleur service après-vente et responsable, certains produits promettent d'échanger l'ancien contre un neuf pendant la période de garantie
5. Nous avons une équipe de test de qualité professionnelle et testons 3 fois avant chaque livraison
6. Lors de la livraison, essayez de notre mieux pour répondre aux exigences de l'acheteur
7. Une expérience suffisante pour la production et l'exportation